

IMPLANTATPLANUNGSauftrag

Fügen Sie dieses Auftragsblatt der Sendung bei

--	--	--	--	--	--	--	--

DEDICAM Kundennummer: _____ Ansprechpartner: _____

Absender/Stempel

Patientenidentifikation

Arbeitsmodell Quetschbiss Gegenbissmodell
 DICOM-Daten Vorwall Situationsmodell
 Wax-Up Scandaten _____

Implantatplanung / Bohrschablone / gedrucktes Modell

Hiermit bestelle ich folgende Dienstleistungen und Artikel verbindlich aus dem DEDICAM® Portfolio. Bitte füllen Sie entsprechend der Reihenfolge (1–5) aus.

1. Implantatplanung (Bitte eintragen)

2. Führungs- und Bohrhülsen (Bitte ankreuzen)

K: CAMLOG **P: iSy (nur Pilotbohrung Ø 2.0 mm)** **Guide System** **Pilotbohrung CT-Hülse Ø 2.2 mm** **Pilotbohrung CT-Hülse Ø 2.0 mm**
C: CONELOG **F: Fremdsysteme**

OK	18	17	16	15	14	13	12	11	21	22	23	24	25	26	27	28	
UK	48	47	46	45	44	43	42	41	31	32	33	34	35	36	37	38	

Augmentation/Sinuslift geplant/möglich? Ja Nein

Geplanter OP-Termin? _____ Datum/Uhrzeit

Geplante OP-Technik? Stanzen Aufklappen

Zahnextraktion? Welche(r)? _____

Würgerezit? Ja Nein

Fixierung der Schablone bei unbezahntem Kiefer: Hilfsimplantate Fixierungspins Keine

Geplante prothetische Versorgung: _____ Zahnfarbe: _____

3. Bohrschablone (Bitte ankreuzen)

Bohrschablonendesign: SMOP Ausgabe als: STL-Daten (zur Eigenfertigung) gedruckte Schablone (geliefert)

4. Weitere Komponenten passend zum Auftrag

- Guide System Implantate Guide System Chirurgie-Set Guide System Gingivastanze
 Guide System Pilotbohrer-Set Guide System Formbohrer, Cortical Bone Pilotbohrer Ø 2.0 mm ohne Bund
 COMFOUR® Komponenten

5. Gedrucktes Modell ohne Implantatanaloge (Bitte ankreuzen)

- Komplettkiefer OK+UK Quadrantenmodell OK+UK Artikulator-Schnittstelle? Ja
 Implantatanalog für gedruckte Modelle mitliefern Nein
 Herausnehmbare Stümpfe Position: _____ Abnehmbare Zahnfleischmaske? elastisch keine

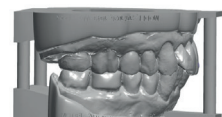

Hinweis: Für die Prothetik / provisorische Konstruktionen bitte die Auftragsformulare Implantatprothetik oder Prothetik verwenden. Die Bohrschablone wird mit eingeklebten Bohrhülsen bzw. Führungshülsen geliefert. Klassische Implantate und Chirurgiekomponenten (nicht Guide System) müssen separat bestellt werden. Die COMFOUR® Komponenten werden fallspezifisch vollumfänglich mitgeliefert. Einzelpositionen sind nicht abwählbar.

Bemerkungen _____

Ort / Datum _____
Unterschrift _____