

Referent



Prof. Dr. med. dent. Stefan Fickl

1998–2003 Studium der Zahnmedizin an der Friedrich-Alexander-Universität, Erlangen-Nürnberg
2004 Promotion an der Friedrich-Alexander-Universität, Erlangen-Nürnberg
2004 Assistenzarzt in Privatpraxis (Dr. Wolfgang Fickl)
2004–2007 Assistenzzeit bei Dres. Bolz, Wachtel, Hürzeler, Zuhr
Seit 2007 Spezialist für Parodontologie der Deutschen Gesellschaft für Parodontologie
Seit 2007 Tätigkeitsschwerpunkt Implantologie der Deutschen Gesellschaft für Implantologie
2007–2009 Assistant Professor am Department of Periodontology and Implant Dentistry (Direktor: Dr. D. Tarnow), New York University, New York
2009–2017 Oberarzt an der Abteilung für Parodontologie des Universitätsklinikums Würzburg
2011 Habilitation und Erteilung der Venia Legendi an der Julius-Maximilians-Universität, Würzburg
2016 Fellow des ITI
2017 Außerplanmäßiger Professor (apl. Professur) an der Julius-Maximilians-Universität, Würzburg
Seit 02/2018 In privater Praxis in Fürth niedergelassen

Prof. Fickl ist stellvertretender Vorsitzender der APW, Mitglied des Junior Committees der EAO, im Beirat zahlreicher Fachzeitschriften, Referent auf nationaler und internationaler Ebene in den Bereichen Implantologie und Parodontologie sowie Verfasser von zahlreichen internationalen Publikationen und Buchbeiträgen.

Jetzt online anmelden unter:

www.camlog.de/va15617

* Gültig für Veranstaltungen im Jahr 2024

25%
Jubiläumrabatt
auf den Kurspreis bei
Online-Anmeldung*

Oder per E-Mail: inge.seigerschmidt@camlog.com

Auf der Basis der Allgemeinen Geschäftsbedingungen der CAMLOG Vertriebs GmbH, Wimsheim, melde ich mich / melden wir uns zu folgendem Fortbildungskurs an:

08./09. November 2024, Leinburg bei Nürnberg
VDFOMS240015617

Bitte tragen Sie hier Ihre Camlog Kundennummer ein:

--	--	--	--	--	--	--	--	--	--

Teilnehmer (Vorname / Name)

E-Mail

Einwilligungserklärung

Ich bin damit einverstanden, von der CAMLOG Vertriebs GmbH und der CAMLOG Biotechnologies GmbH über Veranstaltungen, Produkte, Dienstleistungen und Kundenzufriedenheitsbefragungen telefonisch, postalisch, per E-Mail und E-Mail-Newsletter kontaktiert zu werden. Diese Einwilligung kann ich jederzeit mit Wirkung für die Zukunft per Fax an +49 (0) 800 9445-000 oder per E-Mail an marketing.de@camlog.com widerrufen. Ihre Daten werden gemäß der Datenschutzverordnung verarbeitet. Weitere Informationen finden Sie unter www.camlog.de/datenschutz.

Datum / Unterschrift

Weiterer Teilnehmer (Vorname / Name)

--

Absender / Stempel

25
years of making
connections



Periimplantäres Weichgewebe- management – mein klinisches Konzept für langfristig stabile Hart- und Weichgewebe

2-Tages-Chirurgiekurs für Fortgeschrittene
08./09. November 2024, Leinburg bei Nürnberg

15
Punkte

Die AGB finden Sie unter www.camlog.de/agb - Änderungen vorbehalten - E-9900-FLX-DE-DE-0012023



a perfect fit

camlog



© Prof. Dr. Stefan Fickl



© Prof. Dr. Stefan Fickl

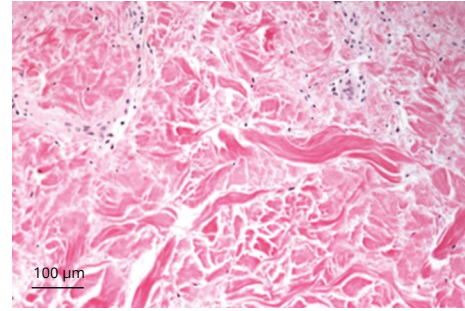

Histologie: Humane Dermis

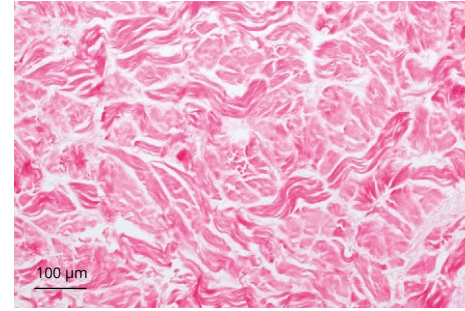

Histologie: NovoMatrix®



Sehr geehrte Damen und Herren,

in den letzten Jahren wurden verschiedene chirurgische Techniken entwickelt, die eine Optimierung der ästhetischen Ergebnisse in der plastisch-ästhetischen Parodontalchirurgie ermöglichen. Im Rahmen des Kurses werden den Teilnehmern diese Techniken nähergebracht. Damit können vorhersagbare Ergebnisse erzielt werden. Prof. Fickl wird zunächst Grundlagen der Weichgewebechirurgie vorstellen. Anschließend wird er Techniken zur Verdickung von Weichgewebe um Implantate erläutern. Die Sofortimplantation geht einher mit gleichzeitigem hart- und weichgeweblichem Aufbau. Außerdem werden das richtige Instrumentarium und Nahtmaterial sowie Indikationen und Kontraindikationen diskutiert.

In indikationsbezogenen Hands-on-Übungen können die Teilnehmer anschließend die vorgestellten Techniken üben und dabei verschiedene mikrochirurgische und Tunnelierungsinstrumente sowie die NovoMatrix® anwenden.

Die praktischen Übungen umfassen:

- Verdickung von Weichgewebe mit der Tunneltechnik
- Naht- und Schnitttechniken
- Sofortimplantation
- Alveolarkammaufbau und Rollappen

Profitieren Sie von Prof. Fickls reichhaltigen Erfahrungen, die er neben seiner Arbeit in der täglichen Praxis auch in Forschung und Lehre erworben hat.

Freuen Sie sich auf hochkarätige Wissensvermittlung und Ausblicke, vielfältige Anregungen und Impulse – wir freuen uns auf Sie und den Austausch mit Ihnen!

Ihr Camlog Team

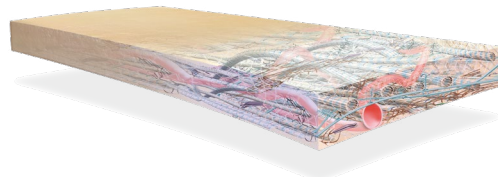

Programm

Freitag, 14.00–19.00 Uhr Theoretische Einführung und Hands-on

14.00–15.30 Uhr

Vortrag Teil I

- Basis der Weichgewebechirurgie
- Grundlagen der periimplantären Weichgewebe

15.30–15.45 Uhr Pause

15.45–16.45 Uhr

Vortrag Teil II

- Aspekte des Weichgewebeaufbaus mit autologem Bindegewebe und/oder NovoMatrix®
- Indikationen für Weichgewebeaufbau um Implantate

16.45–17.00 Uhr Pause

17.00–19.00 Uhr

Intensiv-Workshop Teil I

- Schnitt- und Nahttechniken beim periimplantären Weichgewebemanagement
- Modifizierte Tunneltechnik mit NovoMatrix® als vorbereitende Maßnahme vor der Implantation

Diskussion und Fragen

Im Anschluss laden wir Sie zu einem gemeinsamen Abendessen ein.

Samstag, 09.00–16.00 Uhr Vortrag und Intensiv-Workshop

09.00–10.15 Uhr

Vortrag Teil III

10.15–10.30 Uhr Pause

10.30–13.00 Uhr

Intensiv-Workshop Teil II

- Sofortimplantation und gleichzeitiger Hart- und Weichgewebeaufbau mit NovoMatrix®
- Weichgewebeaufbau mit autologem Bindegewebetransplantat

13.00–13.45 Uhr gemeinsames Mittagessen

13.45–16.00 Uhr

Intensiv-Workshop Teil III

- Freies Schleimhauttransplantat
- Rollappen

Informationen

Veranstaltungsort

Scherauer Hof
Scherau 4
91227 Leinburg bei Nürnberg

Termin

Freitag, 08. November 2024, 14.00–19.00 Uhr
Im Anschluss gemeinsames Abendessen
Samstag, 09. November 2024, 09.00–16.00 Uhr

Teilnehmer

Max. 12, mind. 8 Personen
Bitte melden Sie sich frühzeitig an.

Kurspreis

€ 649,- (zzgl. MwSt.) pro Person
Der Kurspreis beinhaltet die Verpflegung während der Veranstaltung sowie das gemeinsame Abendessen.

Die Rechnung über den Kurspreis erhalten Sie ca. 3 Wochen vor der Veranstaltung.

Hotelempfehlungen

Scherauer Hof
Scherau 4
91227 Leinburg bei Nürnberg
info@scherauer-hof.de
Tel. 09120 6300

Gasthof „Grüner Baum“
Diepersdorfer Hauptstraße 32
91227 Diepersdorf-Leinburg
Tel. 09120 210

Bei Fragen zur Anmeldung wenden Sie sich bitte an

CAMLOG Vertriebs GmbH
Inge Seigerschmidt
Tel. 07044 9445-652
inge.seigerschmidt@camlog.com
Maybachstraße 5
71299 Wimsheim